

お名前	
-----	--

設問 4.2 電気・ガス・灯油代（おおよその平均的な1カ月の金額）について

新電力事業者（PPS）と契約していますか	<input type="checkbox"/> 契約している <input type="checkbox"/> 契約していない <input type="checkbox"/> わからない		
電気料金単価	円	CO2 排出係数	Kg-CO2/kWh

※1 灯油の季節毎の料金が不明な場合は、1年分の料金または量を以下のいずれかで教えてください。

A. 年間の灯油代がわかる場合		円/年
B. ホームタンクで購入している場合	タンク容量 ( ) ㍓ で ( ) 回/年	
C. ポリタンク (18 ㍓) で購入している場合		缶/年

設問 5 部屋と冷暖房について

よく冷暖房する範囲は家のどの程度ですか	<input type="checkbox"/> 家全体 <input type="checkbox"/> 半分くらい <input type="checkbox"/> 一部 <input type="checkbox"/> 一部屋のみ <input type="checkbox"/> 使わない		
日常的に使用している暖房器具（あてはまるものすべてに☑）	<input type="checkbox"/> エアコン <input type="checkbox"/> エアコン以外の電気暖房（電気ストーブ、セラミックファンヒーター、電熱床暖房等） <input type="checkbox"/> ガス暖房（ガスストーブ、ガス床暖房、ガスファンヒーター等） <input type="checkbox"/> 灯油暖房（石油ストーブ、石油ファンヒーター等） <input type="checkbox"/> 夜間蓄熱暖房（床暖房、床設置型、電気蓄熱式セントラル等） <input type="checkbox"/> 温水暖房（温水セントラル、温水床暖房等） <input type="checkbox"/> 薪・木質ペレット <input type="checkbox"/> 部屋暖房を使わない（こたつ、ホットカーペットのみ）		
冷暖房の使い方 ※使用しない場合は記入不要		暖房	冷房
設定温度は何℃ですか		℃	℃
何カ月くらい使用しますか		カ月	カ月
1日に何時間使いますか		時間	時間
暖房時にどのような服を着ていますか	<input type="checkbox"/> かなり厚手 <input type="checkbox"/> 厚手 <input type="checkbox"/> 薄着 <input type="checkbox"/> 半袖		

設問 6 部屋、家電製品について

白熱電球を使っている場所がありますか	<input type="checkbox"/> はい <input type="checkbox"/> いいえ		
居間で使用している照明の種類	<input type="checkbox"/> 白熱球 <input type="checkbox"/> 蛍光灯 <input type="checkbox"/> 細管蛍光灯 <input type="checkbox"/> LED		
テレビを点けている時間	時間/日	ポット・ジャーの保温	<input type="checkbox"/> している <input type="checkbox"/> していない
衣類乾燥機の使用	<input type="checkbox"/> 毎日 <input type="checkbox"/> 2日に1回 <input type="checkbox"/> 週1~2回 <input type="checkbox"/> 月1~3回 <input type="checkbox"/> 使わない <input type="checkbox"/> 持っていない		
冷蔵庫・ストッカーの保有台数	台		
冷蔵庫・ストッカーの使用年数と大きさ	種類	使用年数	定格内容量
	<input type="checkbox"/> 冷蔵庫 <input type="checkbox"/> ストッカー	年	㍓
	<input type="checkbox"/> 冷蔵庫 <input type="checkbox"/> ストッカー	年	㍓
	<input type="checkbox"/> 冷蔵庫 <input type="checkbox"/> ストッカー	年	㍓

【結果】

総評	<input type="checkbox"/> ★★★★★ <input type="checkbox"/> ★★★★★ <input type="checkbox"/> ★★★★★ <input type="checkbox"/> ★★★ <input type="checkbox"/> ★★★ <input type="checkbox"/> ★	<input type="checkbox"/> 大変頑張っています <input type="checkbox"/> 頑張っています <input type="checkbox"/> 平均です <input type="checkbox"/> もう少し頑張りましょう <input type="checkbox"/> かなり頑張りましょう
----	--	--

専門家からのコメント

--



埼玉県家庭の省エネ相談会事業

先着 150 名様に  
QUO カードを  
プレゼント



※事後アンケートまで協力いただいた方1世帯1回まで

ご家庭のエネルギーの使い方や  
こうねつひ  
光熱費、みなおしてみませんか?  
相談無料

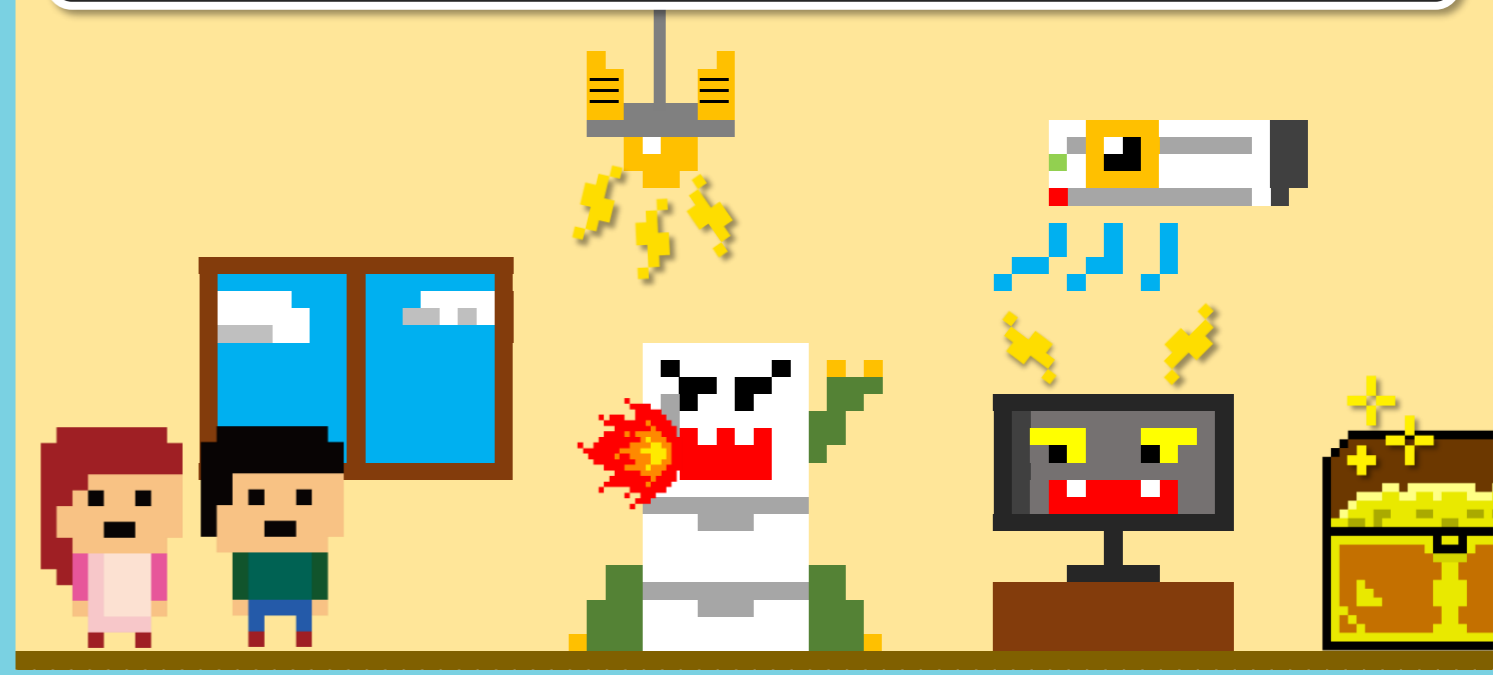

電気代・ガス代が高い!  
▶ 省エネ相談する (無料)  
高い料金をはらい続ける!!

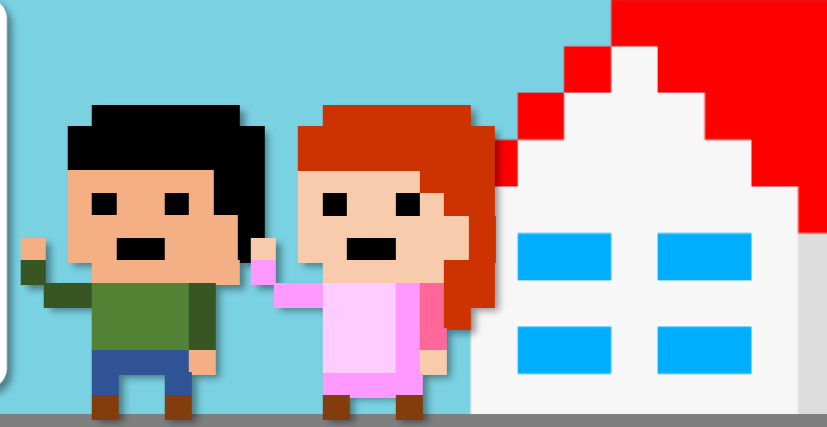

省エネ相談員がご家庭に合わせた  
こうりやく  
省エネ攻略をアシストします

【受付期間 ~令和5年1月末まで】

# 家庭の省エネ相談とは+++?

省エネって面倒だけど、どんなメリットがあるの?

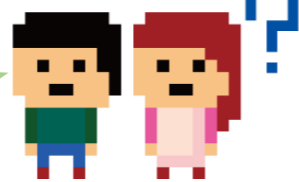

相談者

熱中症や大型台風などの異常気象は、私たちの生活から出される二酸化炭素が大きく影響しています。  
省エネ相談を機に、ご家庭の省エネに取り組むことで、地球温暖化防止にもなるし、お財布にもやさしいです。



事務局

え、お財布にやさしいってことは、浮いたお金を好きなことに使えるね!でも、省エネ相談って時間がかからない?

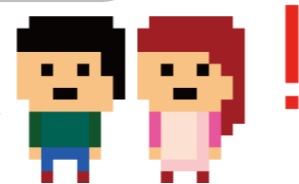

相談者

相談方法は2つ。事前調査票を書いて事務局へ送る方法と、イベント等で対面相談する方法です。事後アンケートにもご協力いただければ、先着 150 名様にクオカードをプレゼントします。



事務局

やってみよう~!

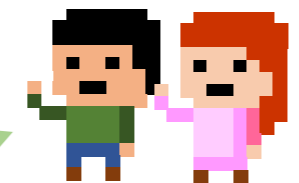

相談者

## メール+ファックスによる省エネ相談の流れ(書面+データのみ)

①事前調査票を提出

②アドバイス受取  
省エネ対策実施

③事後アンケートに協力



## 対面による省エネ相談について

県内のイベントやショッピングモール等での対面による相談会を実施します。イベント情報は、随時 HP にてお知らせしますので、お近くの会場にお越しください。

お問合せ  
事務局

埼玉県地球温暖化防止活動推進センター

TEL: 048-749-1217 (平日 9:00-16:50)

FAX: 048-749-1218

〒330-0074 埼玉県さいたま市浦和区北浦和 5-6-5 埼玉県浦和合同庁舎 3 階

事前調査票は、ウェブからもダウンロードいただけます。

<https://www.kannet-sai.org/center/sai-ccca/syoene-soudan2022html>



# 事前調査票

メール: goto@kannet-sai.org FAX: 048-749-1218

※個人情報、本事業の事務局となる特定非営利活動法人環境ネットワーク埼玉の「個人情報保護規定」に基づいて管理し、省エネ相談業務以外には使用いたしません。

## 基本情報

お名前			
ご連絡先	メール:	電話:	
ご住所	※事後アンケートまでご協力いただける方はご記入をお願いします。(先着 150 名様に QUO カードプレゼント)		

以下の設問について、ご回答をお願いいたします。

事後アンケートを希望する

事後アンケートを希望しない

## 設問 1 世帯構成について

	10 歳未満	10 歳~19 歳	20 歳~59 歳	60 歳以上
男	人	人	人	人
女	人	人	人	人

## 設問 2 お住まいについて

家の造り	<input type="checkbox"/> 一戸建て <input type="checkbox"/> 集合 <input type="checkbox"/> その他	家の所有	<input type="checkbox"/> 持ち家 <input type="checkbox"/> 持ち家でない
屋根の日当たり	<input type="checkbox"/> よい <input type="checkbox"/> 少し陰る <input type="checkbox"/> 悪い	太陽熱温水器	<input type="checkbox"/> 利用している <input type="checkbox"/> 利用していない
太陽光発電	<input type="checkbox"/> 設置している ( ) kW <input type="checkbox"/> 設置していない	太陽光発電の設置年	<input type="checkbox"/> 2010 年度以前 <input type="checkbox"/> 2011 年度 <input type="checkbox"/> 2012 年度 <input type="checkbox"/> 2013 年度 <input type="checkbox"/> 2014 年度 <input type="checkbox"/> 2015 年度以降
延べ床面積	<input type="checkbox"/> 5 坪 (15 m <sup>2</sup> ) <input type="checkbox"/> 10 坪 (30 m <sup>2</sup> ) <input type="checkbox"/> 15 坪 (50 m <sup>2</sup> ) <input type="checkbox"/> 20 坪 (65 m <sup>2</sup> ) <input type="checkbox"/> 25 坪 (80 m <sup>2</sup> ) <input type="checkbox"/> 30 坪 (100 m <sup>2</sup> ) <input type="checkbox"/> 40 坪 (130 m <sup>2</sup> ) <input type="checkbox"/> 50 坪 (165 m <sup>2</sup> ) 以上 <input type="checkbox"/> わからない		
建築年代	<input type="checkbox"/> 昭和 52 (1977) 年以前 <input type="checkbox"/> 昭和 53 年 (1978) 年~平成 3 (1991) 年 <input type="checkbox"/> 平成 4 (1992) 年~平成 12 (2000 年) <input type="checkbox"/> 平成 13 (2001) 年以降 <input type="checkbox"/> わからない		
断熱設計の配慮	<input type="checkbox"/> とても配慮した <input type="checkbox"/> 一定配慮した <input type="checkbox"/> 少し配慮した <input type="checkbox"/> 配慮しなかった <input type="checkbox"/> わからない		
断熱リフォーム箇所	<input type="checkbox"/> 窓 <input type="checkbox"/> 壁 <input type="checkbox"/> 天井 <input type="checkbox"/> 床		
窓の断熱	<input type="checkbox"/> 省エネ型複層ガラスか二重窓 <input type="checkbox"/> 通常の複層ガラス <input type="checkbox"/> 単板ガラス <input type="checkbox"/> わからない		

## 設問 3 熱源について

ガスの種類	<input type="checkbox"/> 都市ガス <input type="checkbox"/> LP ガス <input type="checkbox"/> 使っていない	料理用コンロの熱源	<input type="checkbox"/> ガス <input type="checkbox"/> 電気
お風呂の熱源	<input type="checkbox"/> ガス <input type="checkbox"/> 電気 <input type="checkbox"/> 灯油 <input type="checkbox"/> 薪・温泉	電気の夜間料金契約	<input type="checkbox"/> している <input type="checkbox"/> していない

## 設問 4 電気・ガス・灯油代 (おおよその平均的な 1 カ月の金額) について

暖房や給湯などに灯油を使っていますか	<input type="checkbox"/> 使っている <input type="checkbox"/> 使っていない			
	購入電気代	売電気代 (発電) 太陽光発電で売電している方のみ	ガス代	灯油代 1 年間で把握の場合は次ページ※ 1 へ
冬の 1 カ月の料金	円	円	円	円
春・秋の 1 カ月の料金	円	円	円	円
夏の 1 カ月の料金	円	円	円	円