

設問 4.2 電気・ガス・灯油台（おおよその平均的な1カ月の金額）について

新電力事業者（PPS）と契約していますか	<input type="checkbox"/> 契約している <input type="checkbox"/> 契約していない <input type="checkbox"/> わからない		
電気料金単価	円	CO2 排出係数	Kg-CO2/kWh

※ 1 灯油の季節毎の料金が不明な場合は、1年分の料金または量を以下のいずれかで教えてください。

A. 年間の灯油代がわかる場合	円/年
B. ホームタンクで購入している場合	タンク容量（ ）ℓ で（ ）回/年
C. ポリタンク（18ℓ）で購入している場合	缶/年

設問 5 部屋と冷暖房について

よく冷暖房する範囲は家のどの程度ですか	<input type="checkbox"/> 家全体 <input type="checkbox"/> 半分くらい <input type="checkbox"/> 一部 <input type="checkbox"/> 一部屋のみ <input type="checkbox"/> 使わない		
日常的に使用している暖房器具（あてはまるものすべてに☑）	<input type="checkbox"/> エアコン <input type="checkbox"/> エアコン以外の電気暖房（電気ストーブ、セラミックファンヒーター、電熱床暖房等） <input type="checkbox"/> ガス暖房（ガスストーブ、ガス床暖房、ガスファンヒーター等） <input type="checkbox"/> 灯油暖房（石油ストーブ、石油ファンヒーター等） <input type="checkbox"/> 夜間蓄熱暖房（床暖房、床設置型、電気蓄熱式セントラル等） <input type="checkbox"/> 温水暖房（温水セントラル、温水床暖房等） <input type="checkbox"/> 薪・木質ペレット <input type="checkbox"/> 部屋暖房を使わない（こたつ、ホットカーペットのみ）		
冷暖房の使い方 ※使用しない場合は記入不要	暖房	冷房	
設定温度は何℃ですか	℃	℃	
何カ月くらい使用しますか	カ月	カ月	
1日に何時間使いますか	時間	時間	
暖房時にどのような服を着ていますか	<input type="checkbox"/> かなり厚手 <input type="checkbox"/> 厚手 <input type="checkbox"/> 薄着 <input type="checkbox"/> 半袖		

設問 6 部屋、家電製品について

白熱電球を使っている場所がありますか	<input type="checkbox"/> はい <input type="checkbox"/> いいえ		
居間で使用している照明の種類	<input type="checkbox"/> 白熱球 <input type="checkbox"/> 蛍光灯 <input type="checkbox"/> 細管蛍光灯 <input type="checkbox"/> LED		
テレビを点けている時間	時間/日	ポット・ジャーの保温	<input type="checkbox"/> している <input type="checkbox"/> していない
衣類乾燥機の使用	<input type="checkbox"/> 毎日 <input type="checkbox"/> 2日に1回 <input type="checkbox"/> 週1~2回 <input type="checkbox"/> 月1~3回 <input type="checkbox"/> 使わない <input type="checkbox"/> 持っていない		
冷蔵庫・ストッカーの保有台数	台		
冷蔵庫・ストッカーの使用 年数と大きさ	種類	使用年数	定格内容量
	<input type="checkbox"/> 冷蔵庫 <input type="checkbox"/> ストッカー	年	ℓ
	<input type="checkbox"/> 冷蔵庫 <input type="checkbox"/> ストッカー	年	ℓ
	<input type="checkbox"/> 冷蔵庫 <input type="checkbox"/> ストッカー	年	ℓ

【結果】

総評	<input type="checkbox"/> ★★★★★ <input type="checkbox"/> ★★★★★ <input type="checkbox"/> ★★★★★ <input type="checkbox"/> ★★★ <input type="checkbox"/> ★★ <input type="checkbox"/> ★	<input type="checkbox"/> 大変頑張っています <input type="checkbox"/> 頑張っています <input type="checkbox"/> 平均です <input type="checkbox"/> もう少し頑張りましょう <input type="checkbox"/> かなり頑張りましょう
----	---	--

専門家からのコメント

埼玉県家庭の省エネ相談事業

[実施期間：令和3年12月～令和4年1月末まで]



先着 150 名様に
QUO カードを
プレゼント

※ 1世帯 1回まで

冬のエネルギーや
光熱費

見直してみませんか？

相談員が無料でおこたえします！



埼玉県マスコット「コバトン」

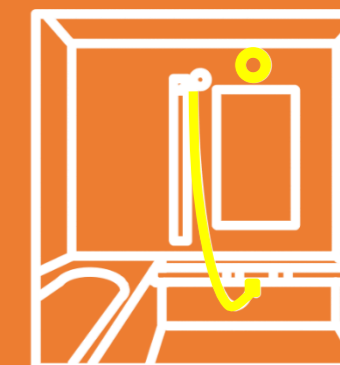
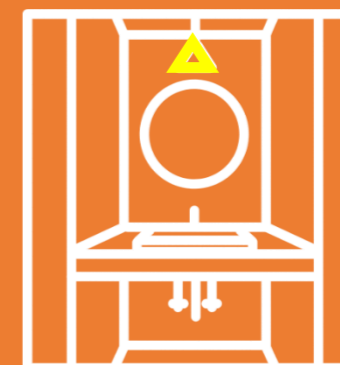
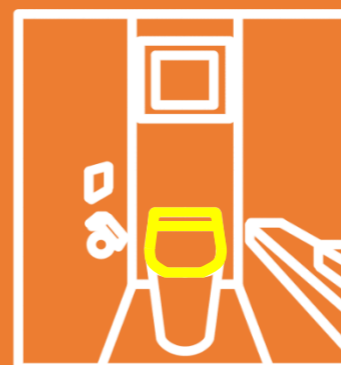

実は今まで
損してるかも！？

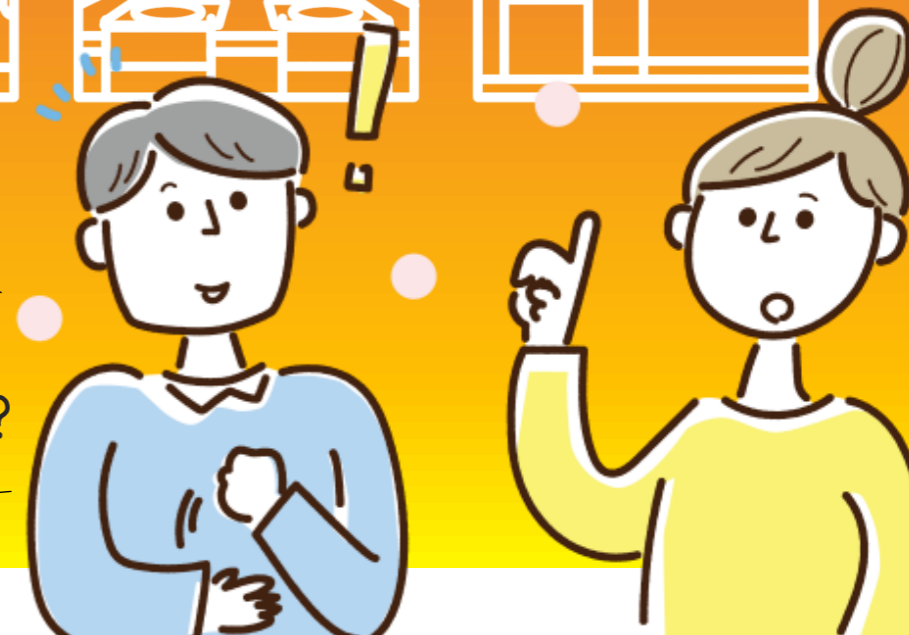

埼玉県家庭の省エネ相談とは

冬は、暖房や給湯など一年間で一番多くのエネルギーを使う季節です。そのため、冬の省エネに取り組むことでご家庭の光熱費を大幅に削減できるばかりでなく、地球温暖化の原因となっている二酸化炭素の削減にもつながります。

埼玉県では、冬のご家庭のエネルギーの節約・省エネを応援するため、事前調査票をもとに各家庭の状況に合わせた省エネのアドバイスを行う“省エネ相談”を実施します。

省エネアドバイス方法は書面やデータでのやり取りのため、感染症等を気にせず手軽にご参加いただけます。

もちろん、直接アドバイスを受けたいと希望される方には、オンラインを活用した相談も可能です。

まずは添付の事前調査票をお送りください。

WEBからもダウンロードできます。

<https://www.kannet-sai.org/center/sai-ccca/syoene-soudan2021.html>



世帯当たりの用途別エネルギー消費



出典) 一般財団法人家電製品協会 HP



埼玉県マスコット「さいたまっち・コバトン」

ご相談の流れ

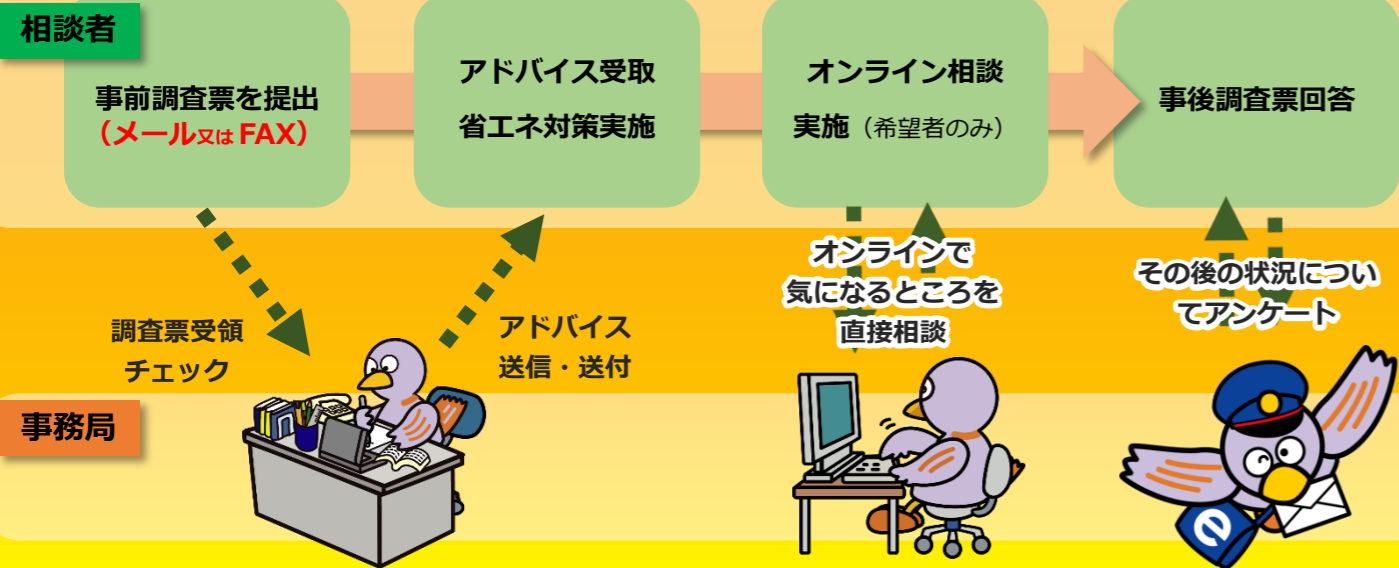

お問い合わせ
事務局

埼玉県地球温暖化防止活動推進センター
TEL : 048-749-1217 (平日 9:00-16:50)
FAX : 048-749-1218

〒330-0074 埼玉県さいたま市浦和区北浦和 5-6-5 埼玉県浦和合同庁舎 3階

事前調査票

メール : goto@kannet-sai.org FAX : 048-749-1218

※個人情報、本事業の事務局となる特定非営利活動法人環境ネットワーク埼玉の「個人情報保護規定」に基づいて管理し、省エネ相談業務以外には使用いたしません。

基本情報

お名前			
ご連絡先	メール :	電話 :	
ご住所	※事後調査までご協力いただける方はご記入をお願いします。(先着 150 名様に QUO カードプレゼント)		

以下の設問について、ご回答をお願いいたします。

事後調査を希望する 事後調査を希望しない

設問 1 世帯構成について

	10歳未満	10歳~19歳	20歳~59歳	60歳以上
男	人	人	人	人
女	人	人	人	人

設問 2 お住まいについて

家の造り	<input type="checkbox"/> 一戸建て <input type="checkbox"/> 集合 <input type="checkbox"/> その他	家の所有	<input type="checkbox"/> 持ち家 <input type="checkbox"/> 持ち家でない
屋根の日当たり	<input type="checkbox"/> よい <input type="checkbox"/> 少し陰る <input type="checkbox"/> 悪い	太陽熱温水器	<input type="checkbox"/> 利用している <input type="checkbox"/> 利用していない
太陽光発電	<input type="checkbox"/> 設置している () kW <input type="checkbox"/> 設置していない	太陽光発電の設置年	<input type="checkbox"/> 2010年度以前 <input type="checkbox"/> 2011年度 <input type="checkbox"/> 2012年度 <input type="checkbox"/> 2013年度 <input type="checkbox"/> 2014年度
延べ床面積	<input type="checkbox"/> 5坪 (15㎡) <input type="checkbox"/> 10坪 (30㎡) <input type="checkbox"/> 15坪 (50㎡) <input type="checkbox"/> 20坪 (65㎡) <input type="checkbox"/> 25坪 (80㎡) <input type="checkbox"/> 30坪 (100㎡) <input type="checkbox"/> 40坪 (130㎡) <input type="checkbox"/> 50坪 (165㎡) 以上 <input type="checkbox"/> わからない		
建築年代	<input type="checkbox"/> 昭和 52 (1977) 年以前 <input type="checkbox"/> 昭和 53 年 (1978) 年~平成 3 (1991) 年 <input type="checkbox"/> 平成 4 (1992) 年~平成 12 (2000) 年 <input type="checkbox"/> 平成 13 (2001) 年以降 <input type="checkbox"/> わからない		
断熱設計の配慮	<input type="checkbox"/> とても配慮した <input type="checkbox"/> 一定配慮した <input type="checkbox"/> 少し配慮した <input type="checkbox"/> 配慮しなかった <input type="checkbox"/> わからない		
断熱リフォーム箇所	<input type="checkbox"/> 窓 <input type="checkbox"/> 壁 <input type="checkbox"/> 天井 <input type="checkbox"/> 床		
窓の断熱	<input type="checkbox"/> 省エネ型服装ガラスか二重窓 <input type="checkbox"/> 通常の複層ガラス <input type="checkbox"/> 単板ガラス <input type="checkbox"/> わからない		

設問 3 熱源について

ガスの種類	<input type="checkbox"/> 都市ガス <input type="checkbox"/> LPガス <input type="checkbox"/> 使っていない	料理用コンロの熱源	<input type="checkbox"/> ガス <input type="checkbox"/> 電気
お風呂の熱源	<input type="checkbox"/> ガス <input type="checkbox"/> 電気 <input type="checkbox"/> 灯油 <input type="checkbox"/> 薪・温泉	電気の夜間料金契約	<input type="checkbox"/> している <input type="checkbox"/> していない

設問 4 電気・ガス・灯油台 (おおよその平均的な1カ月の金額) について

暖房や給湯などに灯油を使っていますか	<input type="checkbox"/> 使っている <input type="checkbox"/> 使っていない			
	購入電気代	売電気代 (発電) 太陽光発電で売電している方のみ	ガス代	灯油台 1年間で把握の場合は次ページ※1へ
冬の1カ月の料金	円	円	円	円
春・秋の1カ月の料金	円	円	円	円
夏の1カ月の料金	円	円	円	円